Die Private Berufsakademie Fulda

Die Private Berufsakademie Fulda – University of Cooperative Education gGmbH bietet Studiengänge zum Bachelor of Science (B. Sc.) mit den Fachrichtungen „Smart Production and Digital Management“*, "Wirtschaftsingenieurwesen" sowie einen Studiengang zum Bachelor of Arts (B. A.) in der Fachrichtung „Mittelstandsmanagement“ an.

Mit acht Jahren Erfahrung im Bereich des dualen Studiums und einer hochgradigen Spezialisierung auf innovative Studienthemen ist die BA Fulda Ihr kompetenter Partner in allen Ausbildungsfragen rund um Digitalisierung und Industrie 4.0 bzw. im Bereich mittelständischer Unternehmen.
Partnerschaften, wie beispielsweise mit der SAP AG oder der Software AG sowie zahlreichen mittelständischen Unternehmen aus der Region und den entsprechenden Experten im Haus, bilden einen weiteren Grundpfeiler für eine fundierte und hochmoderne Ausbildung der Studierenden. Darüber hinaus ist das praxisorientierte Studienangebot eingebettet in ein enges Netzwerk hochkarätiger Unternehmen.

Zudem wurden optimale Voraussetzungen für einen maximalen Lernerfolg geschaffen – etwa durch kleine Studiengruppen. Durch die überschaubare Zahl an Studierenden wird eine zielgerichtete, individuelle Förderung gewährleistet.
Großzügig und modern ausgestattete Studienräume sowie modernes technisches Equipment liefern die angemessenen Rahmenbedingungen für ein erfolgreiches Studium. Weiterer Pluspunkt: Die BA Fulda liegt im Zentrum Fuldas und somit zentral in Deutschland, der ICE-Bahnhof ist nur wenige Gehminuten entfernt.

* in Akkreditierung

BA Fulda
University of Cooperative Education gGmbH
Bildungsunternehmen **Dr. Jordan** Fulda

www.ba-fulda.de

Individuelle Beratung

Information | Beratung

Prof. Dr. Bernd Meyer
Wissenschaftliche Leitung

Beratung

Prof. Dr. Lothar Jordan
Geschäftsleitung

Information | Beratung | Anmeldung

Franziska Jordan
Studien- und Prüfungsorganisation

Sie finden uns auf Social Media:

Jordan´s BLOG

BA Fulda
University of Cooperative Education gGmbH
Bildungsunternehmen **Dr. Jordan** Fulda

Anmeldung

Private Berufsakademie Fulda
University of Cooperative Education gGmbH
Rabanusstraße 40-42, 36037 Fulda

Kontakt	0661 902720 (Service Center) 07:30 bis 18:30 Uhr täglich 07:30 bis 17:00 Uhr freitags 08:30 bis 13:00 Uhr samstags
Telefax	0661 9027219
E-Mail	info@ba-fulda.de
Internet	www.ba-fulda.de

BA Fulda
University of Cooperative Education gGmbH
Bildungsunternehmen **Dr. Jordan** Fulda

Duales Studium

Smart Production and Digital Management

Im Fokus

Smart Production
Digital Management
Industrie 4.0
Produktion und Technik
Automatisierung
Prozessoptimierung
Kommunikation & Führung

Dualer Studiengang

Innovativ und zukunftsweisend:
Industrie 4.0 – Digitale Transformation – dual studieren

Die Digitalisierung verändert – durch die Möglichkeiten und Potenziale digitaler Medien und des Internets – langfristig das Fundament jedes Unternehmens in seiner Strategie, Struktur, Kultur und seinen Prozessen. Unternehmen müssen diesen Veränderungen durch das Erschließen neuer Geschäftsmöglichkeiten sowie die Umsetzung neuer Geschäftsmodelle begegnen. Insbesondere vor dem Hintergrund von Industrie 4.0, der Digitalisierung, fordert dies ein interdisziplinäres Verständnis wirtschafts- und informationswissenschaftlicher Zusammenhänge. Die Informatik hat sich hierbei zu einer wesentlichen Querschnittswissenschaft entwickelt und spielt auch die Rolle des Enablers neuer Geschäftsmodelle.

Unternehmen, die sich diesen Herausforderungen stellen, benötigen neben Spezialisten auch Mitarbeiter mit einem fundierten Verständnis für betriebswirtschaftliche Vorgänge und Innovationsmanagement und deren informationstechnische Unterstützung sowie ggf. deren produktionstechnische Umsetzung.

Karrierechancen

Der Bachelor-Studiengang, der sich noch im Verfahren der Akkreditierung befindet, ermöglicht durch sein innovatives und integratives Konzept eine zukunftsweisende Ausbildung für interdisziplinär denkende Führungskräfte der Zukunft. Absolventen sind prädestiniert für Schlüssel- und Koordinationsfunktionen an der Schnittstelle zwischen Prozessen, IT und Fertigung.
Sie sind zudem qualifiziert, um in einem dynamischen Umfeld selbst zum Innovationstreiber und strategischen Denker zu werden, Prozesse zu gestalten und betriebswirtschaftliche Aspekte von Innovationen zu beurteilen. Auf informationstechnischer Seite sind sie befähigt, Entwicklungen moderner IT in Gänze zu erfassen und auch an Detailentwicklungen mitzuwirken sowie auf Basis ingenieurswissenschaftlicher Kenntnisse Beiträge in Produktentwicklung und -management sowie Fertigung zu leisten.

Qualifikationsziele

- Problemstellungen der Digitalisierung der Wirtschaft, insbesondere der Produktion, mittels interdisziplinärer Denkweisen lösen und Innovationen managen
- Moderne Technologien zielgerichtet und unter Berücksichtigung ökonomischer Randbedingungen zur Verbesserung der Wettbewerbsposition einsetzen
- Anspruchsvolle interdisziplinäre Projekte managen

Der Studiengang im Überblick

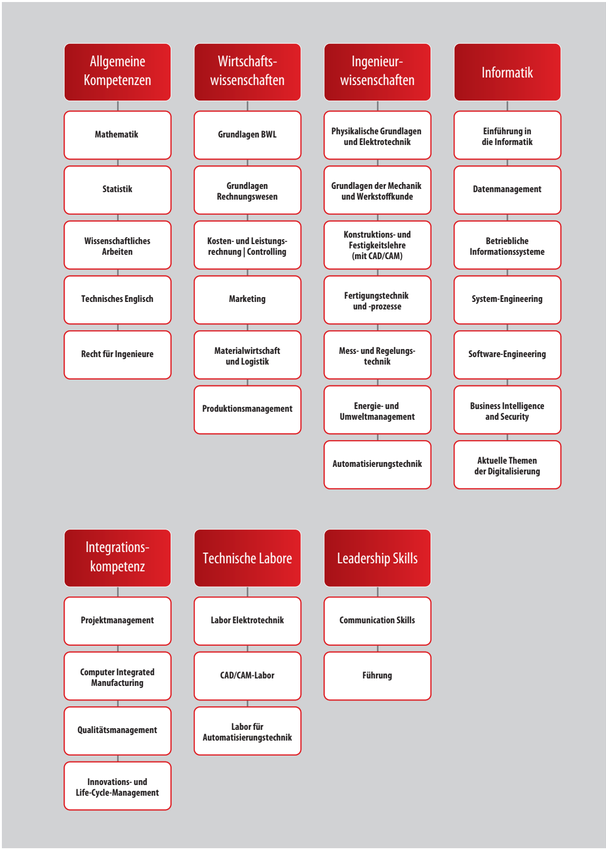

Der Duale Studiengang an der Privaten Berufsakademie Fulda

BA Fulda
University of Cooperative Education gGmbH
Bildungsunternehmen **Dr. Jordan** Fulda

Der Studiengang Smart Production and Digital Management wird als dualer Studiengang angeboten.

Die Lerninhalte setzen sich aus den großen Studienzweigen Wirtschaftswissenschaften sowie Informations- und ggf. Ingenieurswissenschaften zusammen. Darüber hinaus werden die zukünftigen Führungskräfte in den folgenden Bereichen unterwiesen:

- Innovations- und Technologiemanagement
- Digital Business und Geschäftsmodellinnovation
- Business und Requirements Engineering
- Projektmanagement

Dabei sind Theorie und Praxis ideal aufeinander abgestimmt und eng miteinander verzahnt: Während einer gesamten Studienzeit von drei Jahren wechseln sich Praxis- und Studienphasen in einem Zwölf-Wochen-Rhythmus ab.

Diese innovativen Modelle sind gleichermaßen ein Gewinn für Studierende und Unternehmen, denn das theoretisch Erlernte kann effizient und zielgerichtet in die Praxis umgesetzt werden. Dadurch ist frühzeitig eine kontinuierliche und intensive Einbindung der Studierenden in die betrieblichen Abläufe des Unternehmens möglich und damit eine enge Verzahnung zwischen Theorie und Praxis gewährleistet. Die Studierenden als Nachwuchsführungskräfte werden durch das duale Studium in das Unternehmen eingebunden und schnell integriert.

„Der Studiengang Smart Production and Digital Management bildet Experten für die Industrie 4.0 und Digitale Transformation aus. Neben den technischen Grundlagen der IT-gestützten, vernetzten Produktion und den dahinterliegenden Prozessen werden Menschen ausgebildet, die moderne Geschäftsmodelle mitentwickeln und sowohl die IT-Enabler als auch die produktionsnahen Themen beurteilen können. Dadurch, dass das duale Studium direkt in den Unternehmen stattfindet, wird sichergestellt, dass die Inhalte den Anforderungen des modernen Arbeitsmarktes entsprechen."

Bernhard Juchheim
geschäftsführender Gesellschafter Jumo GmbH & Co. KG
Präsident der Industrie- und Handelskammer Fulda
Vorsitzender des Arbeitgeberverbandes Osthessen e.V.

www.ba-fulda.de